

Nanlock M2

Manual del Usuario

Guía de Instalación Rápida

1 Resorte para cambio de sentido del pestillo



180°

① Empuje hacia adentro el pestillo.

② Una vez que se encuentra adentro, gire el pestillo 180°.

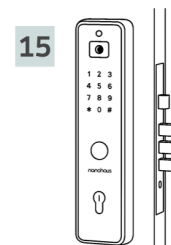
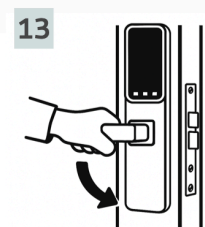
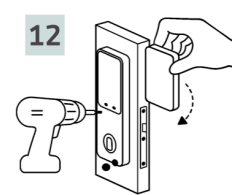
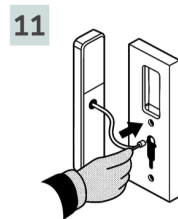
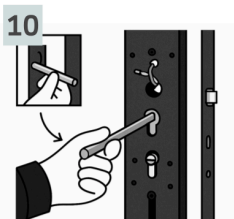
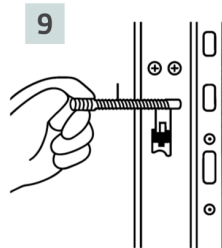
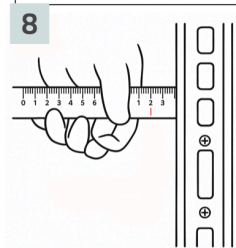
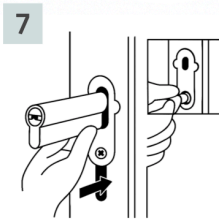
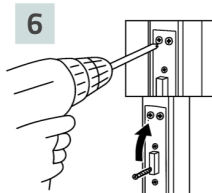
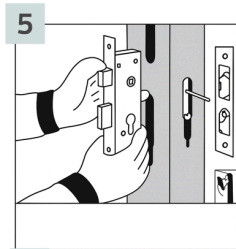
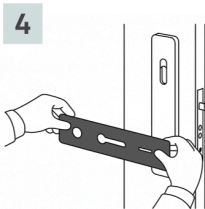
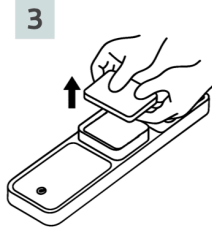
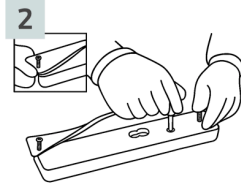

Pasos de la Instalación

- 1** Ajuste el pestillo de acuerdo al sentido de la puerta (si es mano derecha o mano izquierda).
- 2** Coloque los pasantes en el panel exterior.
- 3** Retire el slot de la batería junto a la misma para luego acceso a los agujeros de los tornillos de fijación.
- 4** Instalar el recubrimiento de silicona de los paneles.
- 5** Instalar en la puerta la cerradura interna.
- 6** Fijar los tornillos de la cerradura interna.
- 7** Colocar el cilindro dentro de la cerradura interna (recuerde fijar el mismo con el tornillo largo).
- 8** Mida el tamaño de la cola del cilindro. Según el grosor de la puerta, el tamaño de la cola del cilindro de la cerradura debe ser de 18 mm a 20 mm. Márquelo y corte el exceso.
- 9** Pase el tornillo con forma de bambú por la junta de la cerradura trasera. Recorte la longitud del tornillo según el grosor de la puerta para que no sobrepase el borde exterior de la puerta.
- 10** Coloque el vástago en el orificio cuadrado (que es donde se acciona la cerradura).
- 11** Conecte los cables a la placa.
- 12** Presente los paneles de ambos lados y fije los tornillos que se encuentran dentro del slot de la batería y los que se encuentra en la parte inferior.
- 13** Pruebe que la manija del panel interior accione bien las trabas y el pestillo.
- 14** Encienda la Nanolock M2 y presione por 5 segundos los botones de bloqueo y desbloqueo para entrar en el modo de inicialización.
- 15** Su cerradura ya está instalada.
- 16** Con su dispositivo móvil, escanea el código QR para descargar la aplicación Tuya Smart. Luego crearse una cuenta personal. Este paso será obligatorio para enlazar su cerradura a u red WiFi.



Tuya Smart App (Compatible con iOS y Android).

Inicialización

El estado de inicialización o **factory state** es cuando la Nanolock se enciende por primera vez o luego de ser restablecida con los ajustes de fábrica.

En este estado usted podrá abrir la puerta con cualquier huella, clave o rostro.

Ingreso al Menú de Configuración

Para ingresar al menú de configuración debe realizar la siguiente acción:

1. Con el teclado apagado, pase la mano sobre las cámaras hasta que se encienda el teclado.

2. Pulse en primer lugar el botón * (asterisco) y luego # (numeral)

3A. Si se encuentra en estado de inicialización: 1 (New User) → 1 (REG Key) → Ingrese una clave de 6 dígitos → Vuelva a ingresar la clave de 6 dígitos.

3B. Si no se encuentra en estado de inicialización: Ingrese la clave administradora.

Métodos de Acceso

Siempre que quiera agregar o eliminar un método de acceso le pedirá un ID. El ID es la identificación de cada usuario. Los ID son de dos dígitos. Del 01 al 05 son usuario administradores (es decir, los únicos que pueden ingresar al menú de configuración). Del 06 al 99 son usuarios ordinarios (solamente pueden abrir la puerta).

Agregar una Clave

Ingrese al menú de configuración y luego seleccione:

1 (New User) → Ingresar ID del Usuario → 1 (REG Key)

Ingrese una clave de 6 dígitos → Vuelva a ingresar la clave de 6 dígitos.

Agregar una Huella

Ingrese al menú de configuración y luego seleccione:

1 (New User) → Ingresar ID del Usuario → 1 (REG Key)

Ingrese la huella la cantidad de veces que le solicite el asistente de voz.

Agregar un TAG (Tarjeta RFID)

Ingrese al menú de configuración y luego seleccione:

1 (New User) → Ingresar ID del Usuario → 1 (REG Key)

Deslice el TAG sobre el teclado para almacenar el mismo.

Agregar un Rostro (FaceID)

Ingrese al menú de configuración y luego seleccione:

1 (New User) → Ingresar ID del Usuario → 2 (Enrol on Face)

Posicione su rostro frente a la cerradura y siga los pasos del asistente.

Agregar una Palma

Ingrese al menú de configuración y luego seleccione:

1 (New User) → Ingresar ID del Usuario → 3 (Enrol on Palm)

Posicione la palma de su mano frente a la cerradura y siga los pasos del asistente.

Eliminar un Usuario

Ingrese al menú de configuración y luego seleccione:

1 (New User) → 2 (Delete User) → Ingrese el ID del usuario a eliminar.

Ajustes del Sistema

Ajustar el Volumen

Ingrese al menú de configuración y luego seleccione:

4 (System Set) → 2 (Volume)

Presione 1 para aumentar el volumen

Presione 2 para disminuir el volumen

Modo Pasivo (Siempre Abierto)

Ingrese al menú de configuración y luego seleccione:

4 (System Set) → 4 (Passage Mode)

Presione 1 para desactivar el modo pasivo

Presione 2 para activar el modo pasivo

Alarma Anti-Vandalismo (Tamper Set)

Ingrese al menú de configuración y luego seleccione:

4 (System Set) → 5 (Tamper Set)

Presione 1 para activar la alarma antivandalismo

Presione 2 para desactivar la alarma antivandalismo

Activar Sensor de Movimiento (PIR)

Ingrese al menú de configuración y luego seleccione:

4 (System Set) → 5 (Tamper Set)

Presione 1 para activar el sensor de movimiento

Presione 2 para desactivar el sensor de movimiento

Restaurar la cerradura con los ajustes de fábrica

Ingrese al menú de configuración y luego seleccione:

6 (Factory Reset)

Presione * para cancelar

Presione # para confirmar

Otra alternativa es presionar los botones de desbloqueo y bloqueo (juntos) por 5 segundos. En el display frontal le pedirá que presione * si desea cancelar o # si desea continuar con los ajustes de fábrica.

Configurar la Red WiFi

1. Recuerde tener instalado la aplicación Tuya (Página 2)
 2. Ingresar al menú de configuración → 3 (WiFi Set) → 1 (Configure WiFi).
 3. Abra la app Tuya en tu dispositivo móvil.
 4. Seleccionar + Agregar Dispositivo y luego elegir "Cámara y Bloqueo" → "Cerradura (WiFi)".
 5. La app le solicitará el ingreso de los datos correspondientes a su red WiFi.
 6. En la pantalla siguiente seleccione "Verifique que el indicador parpadee rápidamente" y luego elija "Modo EZ".
 7. Pueden transcurrir hasta 2 minutos para lograr el emparejamiento luego de lo cual aparecerá el nuevo dispositivo en la pantalla del móvil con un nombre que podrá editar y cambiar a su elección.
- Recuerde que para el primer enlace es necesario que la red doméstica esté sea 2.4Ghz.
 - Antes de realizar el proceso de enlace corrobore que la autonomía de la batería esté completa.

Ajustes de Instalación

Elegir el sentido de la puerta (Dirección)

Ingrese 1# → Clave administradora → 1 (Direction)

Presione 1 para elegir el lado izquierdo. **Presione 2** para elegir el lado derecho.

Bloqueo Automático (Autolock)

Ingrese 1# → Clave administradora → 3 (Autolock)

Presione 1 para activar el autobloqueo. **Presione 2** para desactivarlo.

Tiempo del bloqueo automático (Threshold)

Ingrese 1# → Clave administradora → 4 (Threshold)

Ingrese la cantidad (en segundos) que desea en que se accione el bloqueo automático.

Sensibilidad del Sensor de Movimiento (PIR)

Ingrese 1# → Clave administradora → 7 (PIR Set)

Presione 1 para que sea poco sensible.

Presione 2 para que tenga una tolerancia media.

Presione 3 para que sea muy sensible.

Ajustes Físicos

Montar / Desmontar la batería

Para montar o desmontar la batería presione hacia arriba el plástico que se encuentra en la parte superior del display interior. De esta manera podrá colocar o sacar la batería.

Colocar la llave mecánica

En el panel frontal mantenga apretado el botón cromado que se encuentra debajo de la manija y luego gire la manija del centro a la derecha. De esta manera podrá acceder al slot para colocar la llave mecánica.

nanohaus