

Nanolock S1

Manual del Usuario

Guía de Instalación Rápida

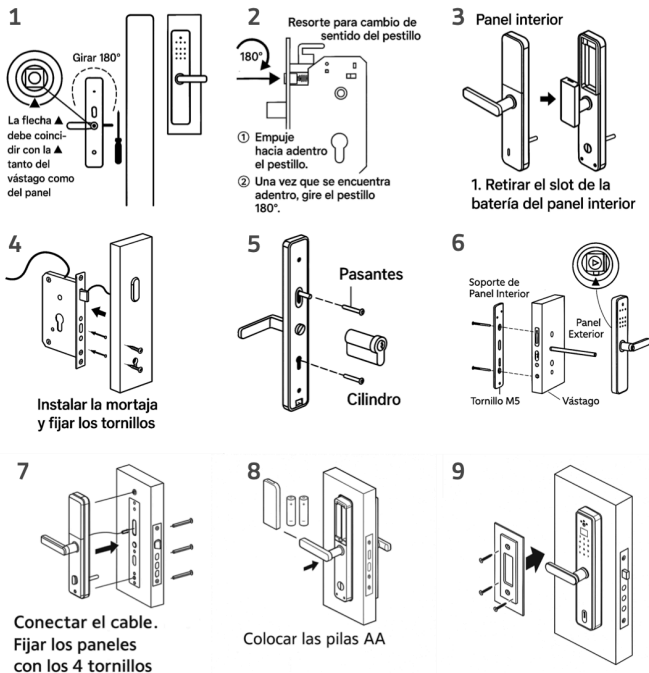

Pasos de la Instalación

- 1 Girar la manija de acuerdo al sentido de su puerta. Corroborar la flecha del vástago.
- 2 Cambiar el sentido del pestillo de la cerradura interna de acuerdo al sentido de la puerta.
- 3 Retirar el slot de donde se alojan las pilas.
- 4 Instalar la cerradura interna y fijarla con los tornillos.
- 5 Colocar los pasantes en los paneles y el cilindro en la cerradura interna.
- 6 Colocar el vástago en el orificio de la manija. Fijar los pasantes con los tornillos.
- 7 Conectar el cable al panel interior. Terminar de fijar los paneles con los tornillos.
- 8 Colocar las pilas en el slot del panel interior.
- 9 Instalar el marco embellecedor en el marco de la puerta.

Inicialización

Clave Administradora de Inicialización

Cuando la Nanolock se inicia por primera vez (estado de inicialización) o es restaurada de fábrica, la contraseña del administrador por defecto será **123456#**.

Recuerde que en el estado de inicialización la cerradura puede ser abierta por cualquier huella, clave, TAG hasta que agregue un administrador.

Ingresar al Menú de Configuración

Para ingresar al menú de configuración debe encender el teclado del panel exterior y luego presionar la tecla * (asterisco) y después # (numeral).

Si es la primera vez que accede al menú, ingrese una clave de 6 dígitos y luego presione #. Vuelva a ingresarla para corroborarla y presione #.

Si ya ingresó, ingrese la clave administradora y luego #.

Configuración de Usuarios

Agregar una Huella

Si desea agregar una huella con rol de administrador:

Ingrese al menú de configuración y luego seleccione:

1 (Administrator Setting) → 1 (Add Administrator).

Apoye la huella cuatro veces como le indica el asistente de voz. Una vez finalizado le dirá cual será su ID de identificación.

Si desea agregar una huella con rol de usuario:

Ingrese al menú de configuración y luego seleccione:

2 (User Setting) → 1 (Add User).

Apoye la huella cuatro veces como le indica el asistente de voz. Una vez finalizado le dirá cual será su ID de identificación.

Agregar una Clave

Si desea agregar una clave con rol de administrador:

Ingrese al menú de configuración y luego seleccione:

1 (Administrator Setting) → 1 (Add Administrator).

Ingrese una clave de 6 dígitos y luego presione #. Ingrese nuevamente la misma clave para confirmarla y presione #. Una vez finalizado le dirá cual será su ID de identificación.

Si desea agregar una clave con rol de usuario:

Ingrese al menú de configuración y luego seleccione:

2 (User Setting) → 1 (Add User).

Ingrese una clave de 6 dígitos y luego presione #. Ingrese nuevamente la misma clave para confirmarla y presione #. Una vez finalizado le dirá cual será su ID de identificación.

Agregar un TAG (Tarjeta RFID)

Si desea agregar un tag con rol de administrador:

Ingrese al menú de configuración y luego seleccione:

1 (Administrator Setting) → 1 (Add Administrator).

Apoye el TAG en el centro del teclado hasta que escuche un pitido. Una vez finalizado le dirá cual será su ID de identificación.

Si desea agregar un tag con rol de usuario:

Ingrese al menú de configuración y luego seleccione:

2 (User Setting) → 1 (Add User).

Apoye el TAG en el centro del teclado hasta que escuche un pitido. Una vez finalizado le dirá cual será su ID de identificación.

Eliminar un Administrador o Usuario

Si desea eliminar un administrador:

Ingrese al menú de configuración y luego seleccione:

1 (Administrator Setting) → 2 (Delete Administrator).

Ingrese el ID del administrador que desea eliminar y luego presione #.

Recuerde que el ID tiene 3 dígitos.

Si desea eliminar un usuario:

Ingrese al menú de configuración y luego seleccione:

1 (Administrator Setting) → 2 (Delete User) → 1 (Number Delete)

Ingrese el ID del usuario que desea eliminar y luego presione #.

Recuerde que el ID tiene 3 dígitos.

Ajustes del Sistema

Ajustar el Volumen del Asistente de Voz

Ingrese al menú de configuración y luego presione:

3 (System Setting) → 1 (Voice Setting).

Si desea aumentar el volumen presione 1 y si desea bajar el volumen presione 2.

Ajuste de tipo de desbloqueo

Ingrese al menú de configuración y luego presione:

3 (System Setting) → 2 (Unlock mode setting).

Si desea utilizar acceder solamente con un método de desbloqueo presione 1;

Si desea acceder con doble factor (es decir, colocando una huella y una clave) presione 2;

Si desea activar el modo pasivo presione 3;

Si desea desactivar el modo pasivo presione 4.

Restaurar la cerradura

Ingrese al menú de configuración y luego presione:

3 (System Setting) → 4 (Restore Factory Settings).

El asistente le solicitará que ingrese la clave del administrador. Ingrésela y luego presione # para darle curso a la restauración del sistema.

Recuerde que al restaurar la Nanolock se perderán todos los datos almacenados.

Configurar la Red WiFi

Descargar la aplicación en su celular



Escanea el código QR para descargar la aplicación. Luego debe crearse una cuenta personal.

Configurar la Red Doméstica

1. Ingresar al menú de configuración → 1 (Administrator Settings) → 3 (Network Configuration) → 2 (Intelligent Connection).
2. Abra la app Tuya en tu dispositivo móvil.
3. Seleccionar + Agregar Dispositivo y luego elegir "Cámara y Bloqueo" → "Cerradura (WiFi)".
4. La app le solicitará el ingreso de los datos correspondientes a su red WiFi.
5. En la pantalla siguiente seleccione "Verifique que el indicador parpadee rápidamente" y luego elija "Modo EZ".
6. Pueden transcurrir hasta 2 minutos para lograr el emparejamiento luego de lo cual aparecerá el nuevo dispositivo en la pantalla del móvil con un nombre que podrá editar y cambiar a su elección.

Solicitar Desbloqueo Remoto

Para solicitar el desbloqueo remoto debe presionar la tecla "9" y luego "#". En la App Tuya le llegará una notificación para conceder o denegar la solicitud remota de desbloqueo.

Preguntas Frecuentes (FAQ)

La cerradura abre sin ser desbloqueada por ningún método de acceso ¿Qué sucede?

Puede estar ocurriendo dos opciones. La primera es que esté en modo pasivo por lo que debe registrarse con cualquier huella, clave o tag de un administrador (de esta manera pasará a modo activo). En caso de no ser ese el problema, debe chequear la instalación del vástago de la cerradura. Recuerde que la flecha del vástago debe estar colocada como indica el sticker del panel.

Me quedé sin pilas y no tengo las llaves ¿Hay alguna manera de ingresar a mi hogar u oficina?

Si. La Nanolock S1 tiene un puerto USB en la parte inferior del panel exterior. Conecte un PowerBank para que le de electricidad de emergencia y así poder ingresar con su método de desbloqueo. Recuerde siempre guardar las llaves fuera del hogar por cualquier imprevisto.

Quiero poder entrar y salir sin colocar ningún método de acceso. ¿Es posible?

Correcto. Es a lo que le llamamos modo pasivo. Para activar este modo debe ingresar con cualquier método de desbloqueo del administrador y luego presionar la tecla "5" en el teclado.

Para volver al estado anterior (activo) debe ingresar cualquier método de desbloqueo del administrador.

nanohaus